

Piano Strutturale Comunale Associato

Faenza - Brisighella - Casola Valsenio - Castel Bolognese - Riolo Terme - Solarolo

PSC 2009

L.R. 24 marzo 2000, n. 20 - "Disciplina generale sulla tutela e l'uso del territorio"

4.A_28

ASPETTI CONDIZIONANTI
TUTELE: natura e paesaggio

scala 1:10000

4.A_28

SINDACO DI FAENZA Claudio Casadio	ASSESSORE ALLE POLITICHE DEL TERRITORIO COMUNE DI FAENZA Donatella Categari	SINDACO DI CASTEL BOLOGNESE Daniele Banti
SINDACO DI BRISIGHELLA Davide Misasi	PROGETTO Emilio Nanni	SINDACO DI RILO TERME Emilio Poni
SINDACO DI CASOLA VALSENI Nicola Iseppi		SINDACO DI SOLAROLO Fabio Accorci

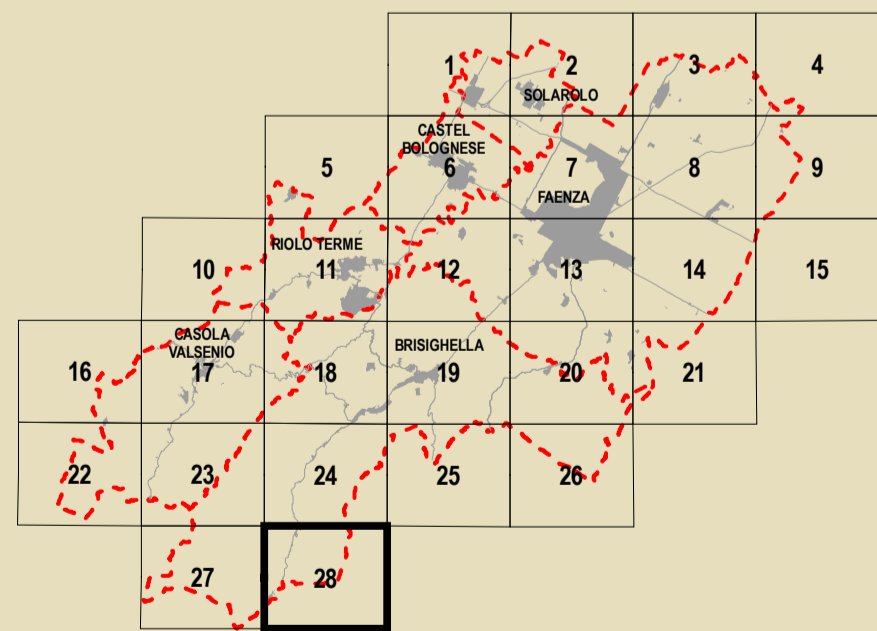

GRUPPO DI PROGETTAZIONE Mauro Benicacci Federica Drei Daria Stanzaglia Gabriele Tampieri Marco Villa	AZIENDA CONSULENZA Faenza: Giovanni Albani Imperia: Laura Vecchi Cesena: Valerio Fabbri Salvatori Castel Bolognese: Marco Calamandrei Riolo Terme: Ario Gentilini Solarolo: Cristina Santandrea	CONTRIBUTI Valutazione di Sostenibilità Ambientale e Territoriale Ecoazioni S.p.A. - Gubbio Massimo Santani - Valerio Calderaro Luca Tantarini - Vira Veterucci Aree a studio Domenico Bellini Sistema economico e sociale Claudio Facchini - Quallero Malpezzi Maurizio Marini - Simonetta Torroni Isauro Masini e associate Luca Catani - Alvaro Pederzoli Alessandro Poggiani	AGENTI GEOLOGICI E TALENTI Stefano Marabini Stefano Medvedev Stefano Saviochi Sistema della infrastruttura per la mobilità TPS Ass. Professionale - Piergiulia Stefano Ciarelli Giancarlo Rocchini Guido Francesco Marino Arianna Inglese - Inglese & Associati Olea S.r.l. - Ravenna Domenico Mili	ARCHITETTO TERRITORIALE Soprintendenza per i Beni Architettici dell'Emilia Romagna Chiara Guarnieri Gabriella Claudio Negrelli Gianna Montevocchi Sostenibilità e risparmio energetico Francesco Marinelli Des Biondi - Graziano Pompo scrittura Tiziana Piancastelli Claudia Lanzoni
--	--	---	---	--

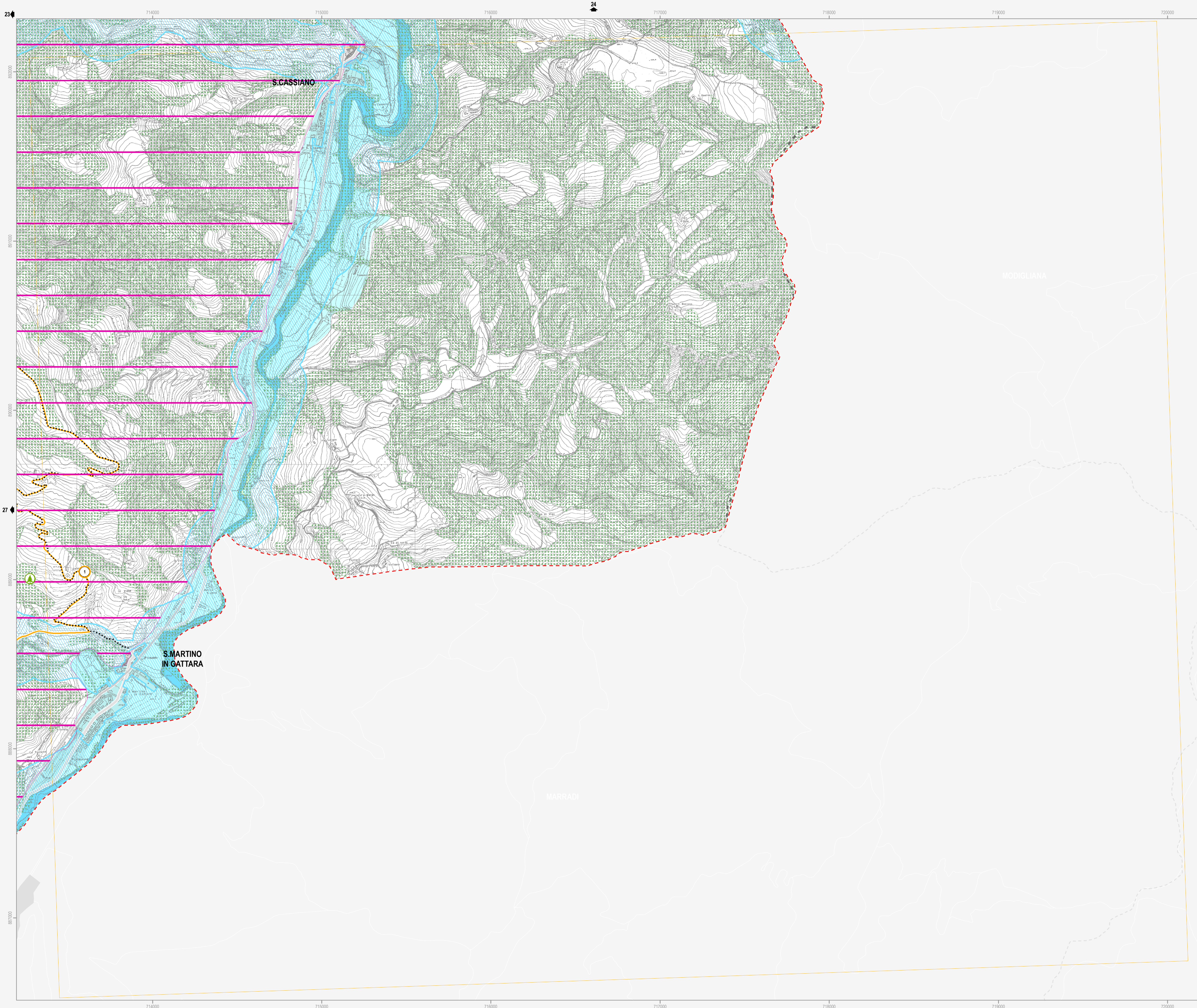

Confine comunale	Viabilità esistente	Autostrada
Centro Storico	Adeguamento viabilità	Adeguamento autostrada
Territorio pianificato	Viabilità di progetto	Rete ferroviaria esistente
Ambiti di nuova previsione del PSC	Tratto ferroviario di progetto	Rete ferroviaria esistente

Siti Rete Natura 2000 (Direttive 79/409/CEE e 92/43/CEE; D.G.R. n.1224/2008)

Siti di Importanza Comunitaria (SIC) (Art.10.2)

- Alta valle del torrente Sintria
- Alto Senio
- Pietramora, Ceparano, Rio Cozzi
- Pietramora, Ceparano, Rio Cozzi

Siti di Importanza Comunitaria (SIC) e Zone di Protezione Speciale (ZPS) (Art.10.2)

- Vena del gesso romagnolo

Beni di interesse paesaggistico (D. Lgs n. 42/2004)

Parchi e riserve naturali (Art.10.4)

Aree forestali (Art.10.5)

Fiumi, torrenti e corsi d'acqua (Art.10.6)

Immobili ed aree dichiarate di notevole interesse pubblico (Art.10.6)

- Parco Villa Gessi D.M. 30-09-35
- Parco Case Grandi D.M. 28-03-53
- Zona di Rontana D.M. 20-09-74
- Zona di Rontana D.M. 24-10-68
- Parco del Cardello D.M. 16-06-75
- Ampliamento vincolo Rontana, Parco Carrè D.M. 12-09-75
- Vena dei Gessi D.M. 30-07-74
- Villa e Parco del Pane D.M. 29-05-76
- Vena dei Gessi D.M. 30-07-74
- Vena dei Gessi D.M. 30-07-74

Tutela sovraordinata: Regione Emilia Romagna (L.R. n. 2/1977)

Alberi monumentali (Art.10.7)

Tutela sovraordinata: PTCP della Provincia di Ravenna

Reticolo idrografico - alvei (Art.12.2)

Zone di tutela dei caratteri ambientali di laghi, bacini e corsi d'acqua (Art.10.8)

Zone di tutela naturalistica - di conservazione (Art.10.9)

Zone di tutela naturalistica - di limitata trasformazione (Art.10.9)

Zone di particolare interesse paesaggistico ambientale (Art.10.10)

Calanchi (Art.10.11)

Dossi di ambito fluviale recente (Art.10.12)

Paleodossi di modesta rilevanza (Art.10.12)

Acquiferi carsici (Art.10.13)

Viabilità panoramica (Art.10.14)

Sistema collinare (Art.10.15)

Crinali spartiacque minori (Art.10.16)

Aree studio (Art.10.17)

Tutela sovraordinata: PIAE della Provincia di Ravenna

Aree di cava e/o di pertinenza (Art.10.18)

Tutela comunale

Singolarità geologiche (Art.10.19)

Comune di Brisighella

- L'altopiano ed il versante di Monte Romano
- I calanchi di Pideura
- I gessi di Monte Mauro
- La cresta dello Spungone

Comune di Casola Valsenio

- La faglia di Mercatale
- Il terrazzo di Valsenio

Comune di Castel Bolognese

- I colli sabbiosi della Serra
- I meandri recenti del Senio

Comune di Faenza

- La zona di Tebano
- Il crinale di Olmetallo
- La scarpata di Villa Gessi
- I terrazzi della Zerbina
- Il poggio di Monte Piano
- La scarpata delle chiuse del Marzeno
- La "Zona umida" del Rio Cosina
- L'avulsione medioevale del fiume Lamone
- I gessi di Crivellari
- I terrazzi fluviali antichi
- La "Sella" del Rio Sanguinario
- I corpi sabbiosi di Monte Rosso e Toranello

Comune di Riolo Terme

- I gessi di Crivellari

Comune di Solarolo

- La riviera del Valtreno